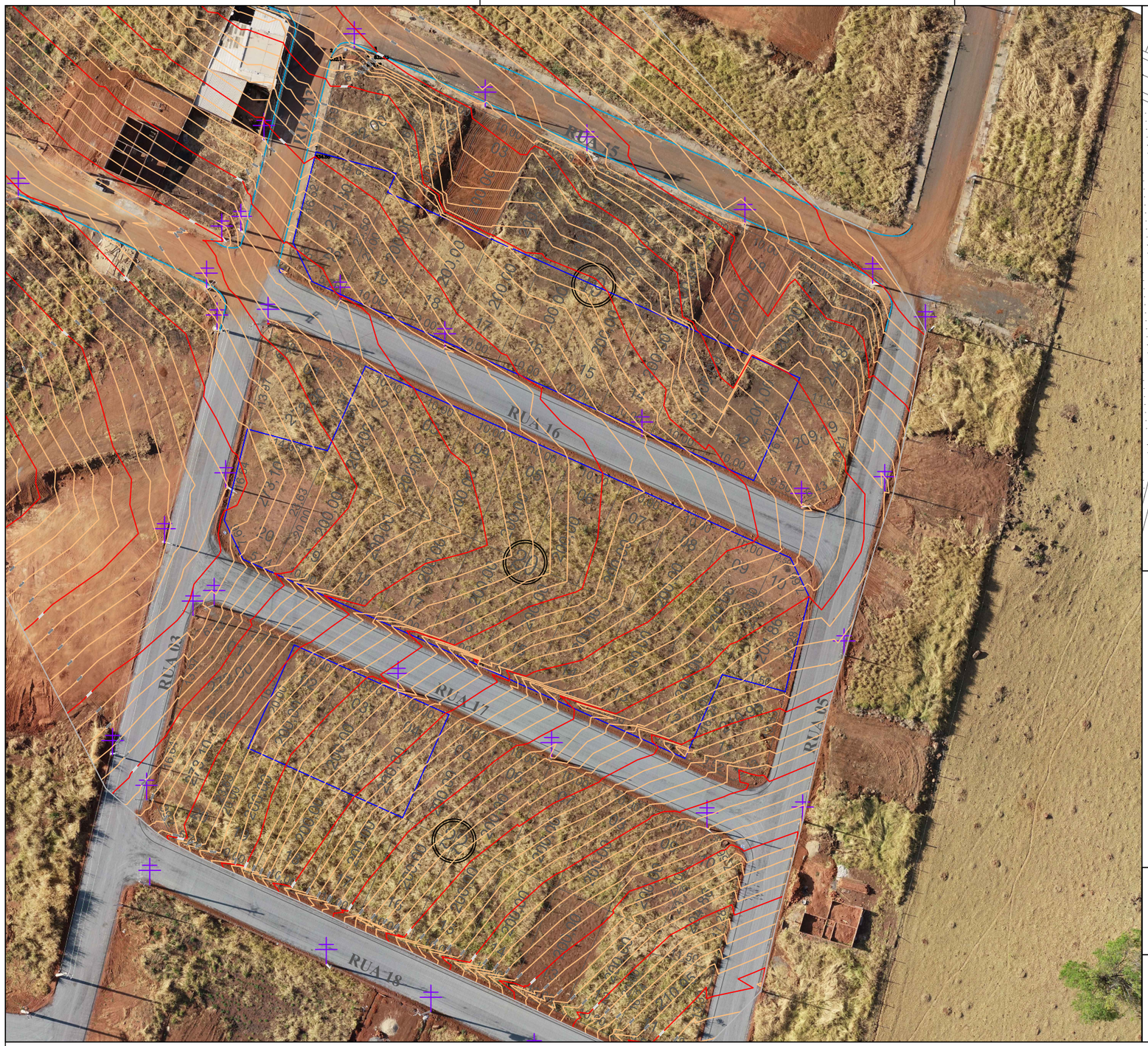

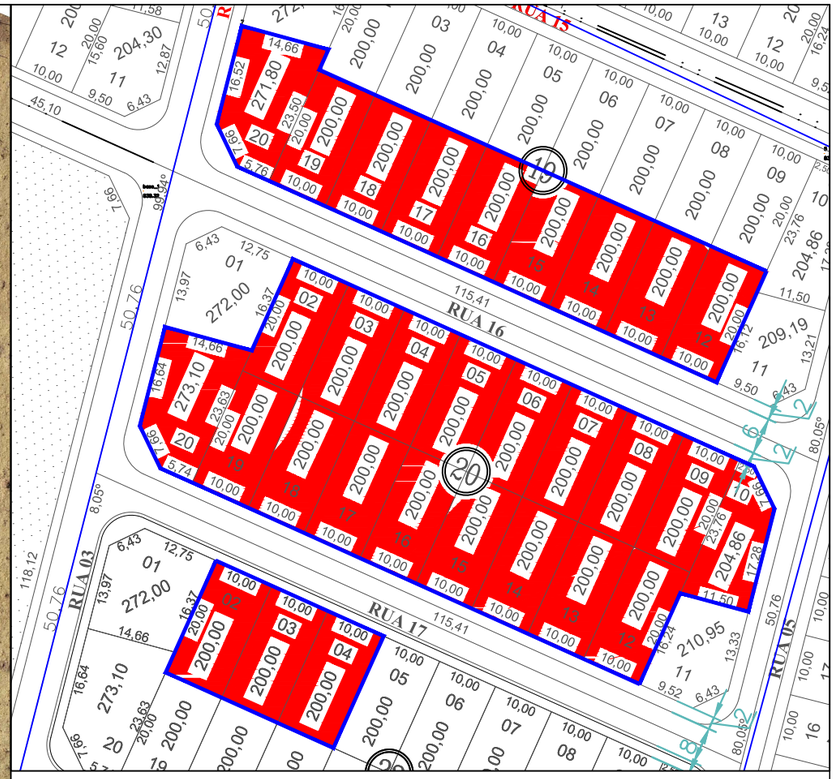

LOCALIZAÇÃO
ESC.: 1/1000

LEGENDA:

- POSTE
- MEIO FIO
- MURO
- CERCA
- PV

Levantamento Topográfico Planialtimétrico:

Realizado nas coordenadas planas UTM

Sistema de Referência SIRGAS 2000, FUSO 22 SUL

Meridiano Central: - 51°. LEVANTAMENTO 10–09–2024 / PROCESSAMENTO 11–10–2024

OBSERVAÇÕES:

Desenho elaborado tendo como base a planta urbanística apresentada pelo município de Itaguaru–GO.

LEVANTAMENTO TOPOGRÁFICO PLANIALTIMÉTRICO – INSTITUCIONAL
ESC.: 1/800

AGEHAB
Agência Goiana de Habitação

TOPOGRAFIA

LEVANTAMENTO PLANIALTIMÉTRICO CADASTRAL

ENDEREÇO: (Quadra 19, lotes 12 a 20 (9 lotes) na Rua 16; Quadra 20, lotes 02 a 10 na Rua 16 e 12 a 20 na Rua 17 (18 lotes); e Quadra 22, lotes 02 a 04 (3 lotes) na Rua 17, localizados no Loteamento Novo Eldorado, Itaguaru - GO

PROPRIETÁRIO: AGÊNCIA GOIANA DE HABITAÇÃO - AGEHAB
CNPJ: 01.274.240/0001-47

AUTOR: ALEXANDRE ALVES BARBOSA
TECNÓLOGO EM AGRIMENSURA
CREA 1016435339/D-GO

CONTEÚDO:
- LEVANTAMENTO PLANIALTIMÉTRICO
- PLANTA DE LOCALIZAÇÃO

MUNICÍPIO: ITAGUARU-GO

ÁREA DO TERRENO:	DESENHO:	ESCALA:	FOLHA:
17.293,000 m²	ALEXANDRE	Indicada	01/01
ART:	**PROGRAMA:** / **DATA:**	**FORMATO:**	
Nº 1020240294849	AUTOCAD - 2023 / OUT/2024	A3 (420x297mm)	

IMPORTANTE: ANTES DA EXECUÇÃO, VERIFICAR A COMPATIBILIDADE COM PROJETOS COMPLEMENTARES: EXECUTIVO, ESTRUTURAL, ELÉTRICO E HIDRÁULICO.